Farklı Nesillerden Filistinli Kadınlar: Bir Zamanlar Hayal Ettikleri Şimdi Gerçek Oldu

Sayısız Filistinli kadın, önlerindeki engelleri aşarak ve onlarca yıldır "erkeklerin egemenliği altında" bulunan alanlara girerek, kendilerinden küçük kız kardeşlerine örnek oldu. İçinde yaşadıkları toplum tarafından kabul görmek için çok mücadele ettiler ve klişelerden kurtuldular. Bir yandan önceki kuşakların başarılarının üzerine kendilerininkini inşa ederken diğer yandan da gelecek nesillerin yolunu açtılar.

ICRC, 2020 Dünya Kadınlar Günü'nü kutlarken, hem ailelerinin ihtiyaçlarını karşılayan hem de zorlu alanlarda kariyer başarılarına imza atan dört Filistinli kadın ile onların ayak izlerini takip etmek için iddialı hayalleri olan dört kız çocuğunun hikayelerini paylaştı. Bu sekiz hikaye hep birlikte, zor koşullara rağmen hayal kurabilmenin ve kararlılığın gücünü kutluyor.

Atta Gabr/ ICRC

Luzan Jubeh

Kudüs'te yaşayan sekiz yaşındaki Luzan, mühendis olmayı hayal ediyor. “Binalar inşa etmek ve dünyayı güzel bir yer haline getirmek için mühendis olmak istiyorum. Bu hayalimi annemin desteği ile yerine getireceğim ”diyor.

“Sıfırdan kendi gezegenimi inşa ediyorum,” diye anlatıyor Luzan. Kartonları ve diğer basit malzemeleri kullanan Luzan, “Protoface” adını verdiği model bir gezegen yarattı. El becerisini kullanarak hayallerini gerçeğe dönüştürmeyi seviyor. Bu da fikirlerini, güçlü kişiliğini ve mühendislik tutkusunu ifade edebilmesini sağlıyor.

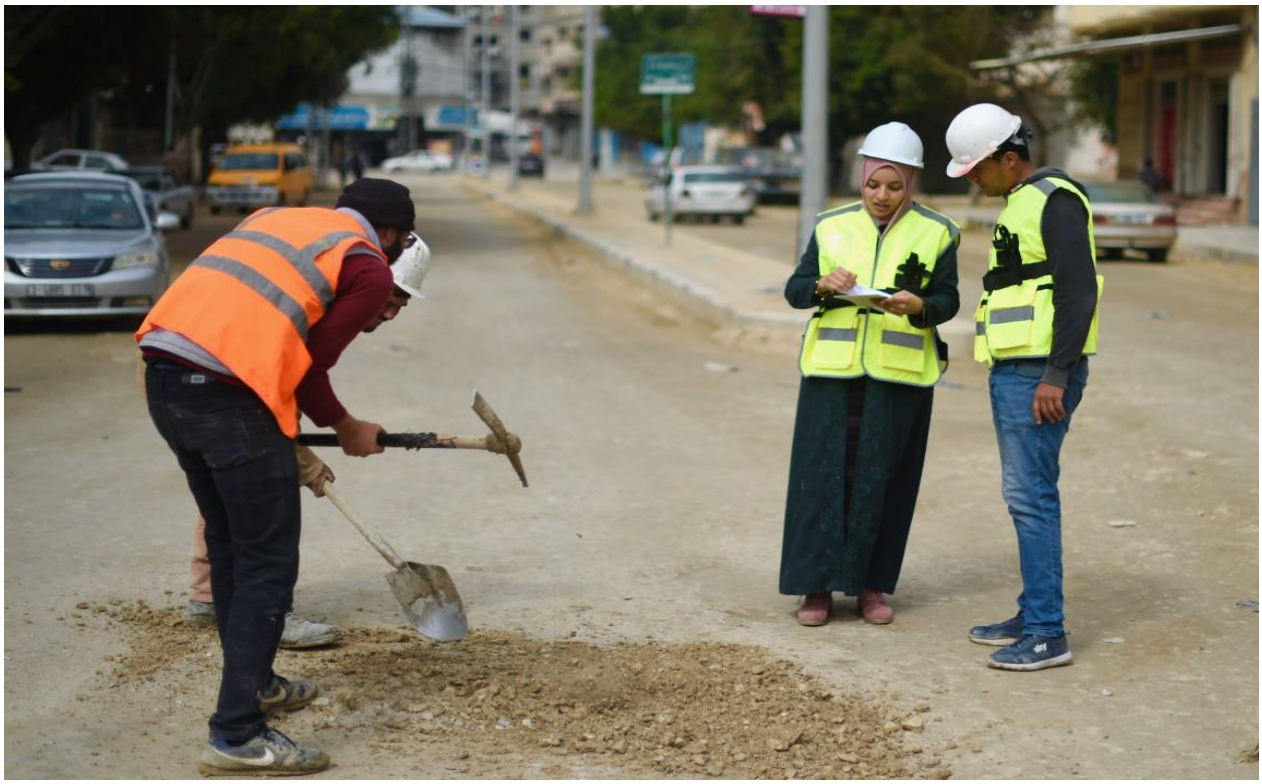

Atta Gabr/ ICRC

Nisreen al-Mbayyed

Çocukluğundan beri mühendislik tutkusunu yüreğinde taşıyan, Nisreen, şu anda ilk çocuğuna hamile olan, evli bir inşaat mühendisi. Gazze'de yaşıyor. "Eskiden babama çizdiği her çizgiyi soruyordum. Sonsuz sorularımdan sıkıldığını hiç hatırlamıyorum. Mühendisliğe olan sevgim, üniversiteye gitmeden çok önce, benimle birlikte büyümüştü," diye hatırlıyor çocukluk günlerini.

Nisreen bir müteahhitlik şirketi için çalışıyor ve şu anda Gazze Şehri'ndeki el-Shujaiya mahallesinde bir yolun yapımını ve kaldırımını denetliyor. "Başarıya giden yol, benim için güllerle döşenmemişti. İşçilerin gözünde şüphe ve bir kadından talimat almaya ilişkin itirazlarını gördüm. Ama kendime inanmıştım ve algılarını değiştirdim. Zamanla beni daha fazla kabul ettiler ve onlarla birlijkte sahada olmama alıştılar. Birlikte çalışırken iyi zaman geçiriyoruz."

Atta Gabr/ ICRC

Jenny Abu Sharia

Gazze'de yaşayan 12 yaşındaki Jenny, avukat olmayı hayal ediyor. “Boşanmış ebeveynlerin çocuklarını savunmak istiyorum. Bir ilişkide hangi sorunlar ortaya çıkarsa çıksın, çocukların bunların dışında tutulması gerektiğine inanıyorum. Adaletsizlik dünyanın en kötü hissidir, kimsenin haksız muamele görmesini istemiyorum ”diyor.

Psikoloji alanında yüksek lisans yapan annesiyle olan ilişkisi sorulduğunda Jenny şöyle diyor: “Annem benim en büyük destekçim. Kız kardeşim ve ben O‘nu örnek alınacak bir model olarak görüyoruz. ”

Atta Gabr/ ICRC

Hana Tarazi

Hana, Gazze'de hem olağan mahkemelerde hem de Şeriat mahkemelerinde avukatlık yapıyor. Evli, biri kız, biri erkek iki çocuk annesi. Hukuk fakültesine gitmek Hana'nın çocukluk hayaliymiş. "Beni bir Şeriat avukatı olarak kabul edenler var ve bir de onların tam karşısında bunu kınayan, ve bir kadının evde kalması gerektiğine inananlar. Bugün, hukukta uzmanlaşan ve hukuk okumayı hayal eden kızları görmekten gurur duyuyorum," diyor.

Hana, "Çoğunlukla kötü muamele gören kadınlar, benimle konuşurken kendilerini rahat hissettiklerini söylüyor, çünkü hiç kimse bir kadının duygularını kendisi gibi bir kadından daha iyi anlayamıyor" diyor. "Birkaç gün önce on sekiz yaşında biri, oğlunun velayetini kazandıktan sonra bana teşekkür etmeye geldi. Üniversiteye döndüğü haberi duyduğuma sevindim. Bu tür deneyimler beni sonsuz sevinçle dolduruyor. "

Atta Gabr/ ICRC

Mayan Abu Akar

Kudüs'te yaşayan yedi yaşındaki Maya, cerrah olmayı hayal ediyor. Çok küçük olmasına rağmen Maya, şehrinde yaşayan fakirler ile daha az şanslı durumda olanlara yakınlık hissediyor.

“Benim hayalim fakirleri ve tedavi için yeterli parası olmayanları iyileştirmek için doktor olmak” diyor Maya. “Annem, babam, büyükannem ve büyükbabam beni her zaman hayallerime ulaşmaya teşvik ediyor.”

Atta Gabr/ ICRC

Dareen Salhieh

Dareen Ramallah'ta Şiddete Karşı Aile Koruması Başsavcısı olarak görev yapıyor. Uluslararası İnsan Hakları Hukukunda yüksek lisans derecesine sahip, evli ve dört çocuk annesi. Dareen'in kariyer yolu da engellerle doluydu: "Kamu Savcılığı'na ilk tayin edildiğimde Gazze ve Batı Şeria'dan 37 kişilik bir gruptaki tek kadın bendim. Benden sonra gelecek kadınların yolunu açtığımı söylemekten gurur duyuyorum. "

Dareen için işi, toplumun daha az şanslı üyelerinin savunulmasını sağlamak anlamını taşıyor. "Kişisel düzeyde, uzun yıllardır erkeklerin egemenliği altındaki bir alanda çalışıp çalışamayacağımı merak ettim" diyor. "Suç soruşturması, cinsel şiddet, mali ve güvenlikle ilgili suçlar... mesleki deneyimim bunu yapabileceğimin bir kanıtı."

Atta Gabr/ ICRC

Rima Al-Habbash

Sekiz yaşındaki Gazze'li Rima, beş yaşından beri kanun çalıyor. Rima, parmaklarının enstrümanının telleri boyunca hareket etmesini hissetmeyi çok seviyor.

Rima, müzik aşığı bir aileye doğdu. Babası ud çalıyor ve Gazze'deki ulusal konservatuarda ders veriyor. Rima; “Sanatçı olmak, dünyayı dolaşmak ve müziğimle barışı yaymak istiyorum” diyor. “Müzik evrensel bir dildir. Annem videolarımı çekiyor ve benim şarkı söylediğim bir YouTube kanalı kurdu. Yeni takipçiler aldığımda heyecanlı hissediyorum. Abone olmayı unutmayın! ” diye ekliyor.

Atta Gabr/ ICRC

Reem Talhami

Reem Kudüs'te yaşayan, evli ve üç kız çocuk annesi bir sanatçı.. “Bir kadın, ondan olağanüstü olmasının beklenmediği bir alanda varlığı fark edildiğinde göze çarpıyor. Bir kadını olağanüstü yapan da bu. Geride bir iz bırakma azimim başarımın arkasındaki temel neden ”diye anlatıyor. “Sanatı meslek olarak seçen kadınlar birçok zorlukla karşı karşıya. Benim için en büyük zorluk, kadınlara yalnızca belirli meslekleri uygun gören muhafazakar bir toplumda doğmuş olmaktı. ”

“Kadınlar kendilerini kanıtlamak için kazanmaları gereken bir dizi kişisel mücadeleden geçiyorlar. Hedefinize ulaşmada ısrarcı ve ciddi olmanız çok önemli, ”diye konuşan Reem’in, Uluslararası Kadınlar Günü vesilesiyle tüm kadınlara bir de mesajı var: “Hayalinizden vazgeçmeyin. Eğer düşerseniz, tekrar ayağa kalkın. Güçlü olun, kendinize güvenin. Kesinlikle amacınıza ulaşacaksınız.”